

Villetta a schiera / Bifamiliare in Vendita a Grottammare : Residenziale



170 mq | : 2 | : 3 | : 7

Vendesi a Grottammare in provincia di Ascoli Piceno villetta a schiera su tre livelli per un totale di 170 mq più 26 mq di balconi ed un giardino di 220 mq così composta:

Al piano seminterrato abbiamo un garage di circa 18 mq ed un locale adibito a rustico. Al piano rialzato un ingresso su disimpegno, una cucina abitabile, una sala ed un bagno con doccia e finestra. Al piano superiore ci sono tre camere da letto di cui una matrimoniale, due singole ed un ampio bagno con vasca e finestra. L'immobile si presenta in ottime condizioni con infissi in vetro doppio, zanzariere, pavimentazione in ceramica nel reparto giorno ed in parquet sulla scala e nel reparto notte e lo completa un giardino di 220 mq.

Certificazioni

: VA - In Fase Di Valutazione

Informazioni immobile

---> Codice <---: 7438

---> Motivazione <---: Vendita

---> Tipologia <---: Villetta a schiera / Bifamiliare

Regione: Marche

Mazzaferri

---> Provincia <---: Ascoli Piceno	---> Comune <---: Grottammare
---> frazione <---: Residenziale	---> Prezzo_Richiesto <---: € 320.000 trattabili
---> Totale_mq <---: 170 mq	---> camere <---: 3
---> bagni <---: 2	---> Locali <---: 7
: in vetro doppio	: Si

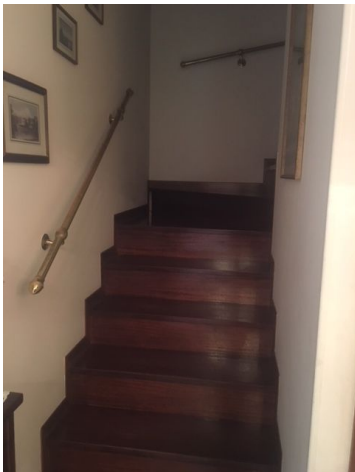
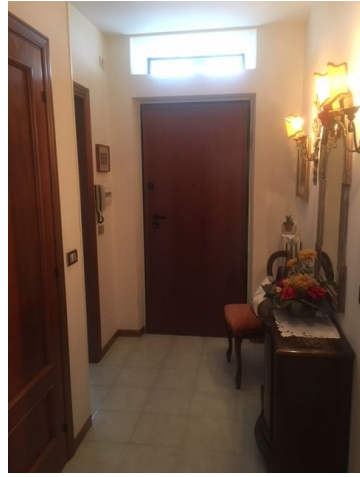

Mazzaferri

Largo Danubio n° 21 - Corso Mazzini n° 165 - San Benedetto del Tronto (AP) - Telefono 0735753420 - Fax
info@mazzaferri.com - www.mazzaferri.com
P.IVA 00472450444

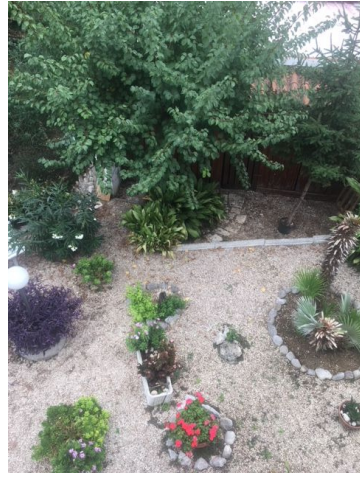

Mazzaferri

Largo Danubio n° 21 - Corso Mazzini n° 165 - San Benedetto del Tronto (AP) - Telefono 0735753420 - Fax
info@mazzaferri.com - www.mazzaferri.com
P.IVA 00472450444