Mazzaferri
Largo Danubio n° 21 - Corso Mazzini n° 165 - 63074 San Benedetto del Tronto
Telefono 0735753420 - Fax

Casale colonico / Rustico in Vendita a Offida

280 mq | : 2 | : 3 | : 5

Vendesi in Offida in provincia di Ascoli Piceno casolare con fantastico panorama di circa 280 mq distribuiti su due livelli con un terreno di circa 2.700 mq dal quale è possibile osservare dei bellissimi scenari sui monti Sibillini. La proprietà ha delle ottime potenzialità come ad esempio la realizzazione di un B&B, a circa 5 min. di macchina dal centro di Offida percorrendo comunque una strada comoda ed asfaltata.

Informazioni immobile

---> Codice <---: 7782	**---> Motivazione <---**: Vendita
---> Tipologia <---: Casale colonico / Rustico	**Regione**: Marche
---> Provincia <---: Ascoli Piceno	**---> Comune <---**: Offida
---> Prezzo_Richiesto <---: € 140.000	**---> Totale_mq <---**: 280 mq
---> camere <---: 3	**---> bagni <---**: 2
---> Locali <---: 5	: Si

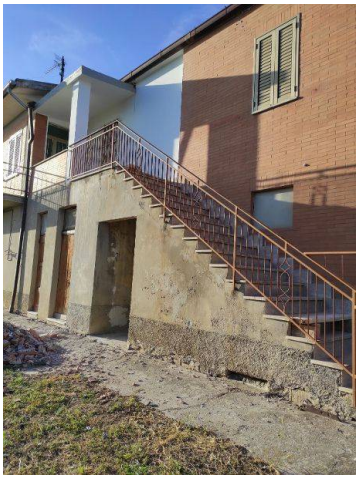

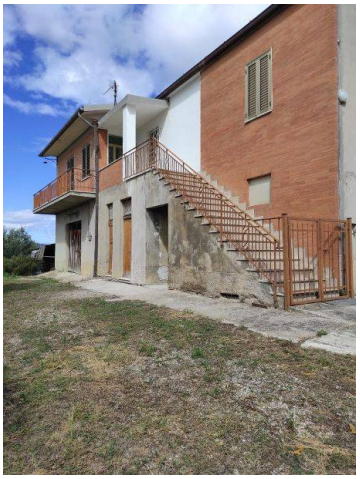

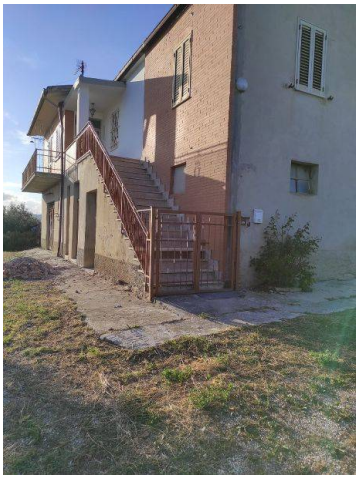

Mazzaferri
Largo Danubio n° 21 - Corso Mazzini n° 165 - San Benedetto del Tronto (AP) - Telefono 0735753420 - Fax
info@mazzaferri.com - www.mazzaferri.com
P.IVA 00472450444