

Terreno edificabile in Vendita a Massignano : Residenziale



140 mq

Vendesi, nelle affascinanti colline marchigiane, a Massignano, in provincia di Ascoli Piceno, a soli 5 km dalla costa Adriatica, un suggestivo rudere di 140 mq disposti su due livelli con seminterrato e con vista panoramica sui monti Appenninici, la valle sottostante e il mare.

Il rudere, già accatastato come civile abitazione (A3), offre l'opportunità di essere ampliato dal 20% al 40%, secondo le disposizioni di legge. Completato da una corte che lo circonda, l'immobile diventa ancora più attraente grazie alla possibilità di acquistare un terreno agricolo circostante al costo di €5 al mq.

Un'occasione unica per abbracciare la bellezza di questo paesaggio e trasformare questo rudere in una residenza personalizzata, avvalendosi delle potenzialità di ampliamento e della bellezza naturalistica circostante.

Informazioni immobile

---> **Codice** <---: 7822

---> **Motivazione** <---: Vendita

---> **Tipologia** <---: Terreno edificabile

Regione: Marche

---> **Provincia** <---: Ascoli Piceno

---> **Comune** <---: Massignano

---> **frazione** <---: Residenziale

---> **Prezzo_Richiesto** <---: € 60.000

---> Totale_mq <---: 140 mq

Costruzione presente: Si

Tipo terreno: Pianeggiante

Caratteristiche

Lotto Frazionabile

Fronte strada

Nelle vicinanze

Palestre

Centri Benessere

Campi da Calcio

Complessi Sportivi

Campi da Tennis

Piste Ciclabili

Parchi Giochi

Trasporti Pubblici

Asilo

Scuole Elementari

Scuole Medie

Scuole Superiori

Bar

Uffici postali

Uffici comunali

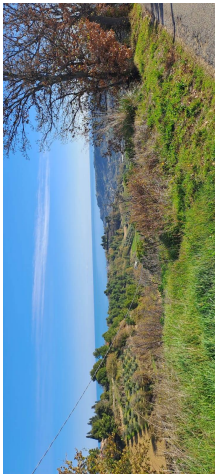
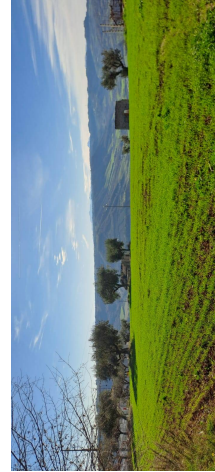
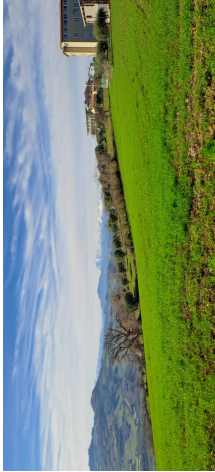
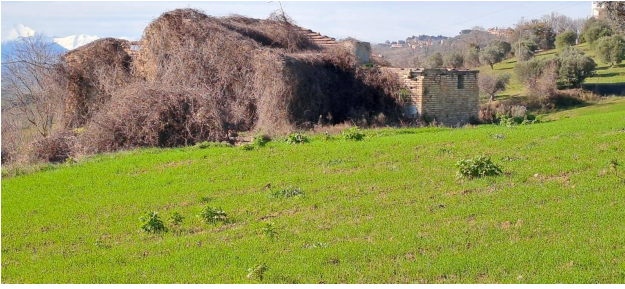

Mazzaferri

Largo Danubio n° 21 - Corso Mazzini n° 165 - San Benedetto del Tronto (AP) - Telefono 0735753420 - Fax
info@mazzaferri.com - www.mazzaferri.com
P.IVA 00472450444



Mazzaferri

Largo Danubio n° 21 - Corso Mazzini n° 165 - San Benedetto del Tronto (AP) - Telefono 0735753420 - Fax
info@mazzaferri.com - www.mazzaferri.com
P.IVA 00472450444