

Appartamento in Affitto a Grottammare : Residenziale



80 mq | : 2 | : 2 | : 4

Affittasi a Grottammare in provincia di Ascoli Piceno in zona residenziale appartamento di circa 80 mq con ingresso indipendente disposto su due livelli. L'appartamento è composto da un ingresso su ampio soggiorno, una cucina abitabile ed un bagno con doccia e finestra, da una comoda scala si accede al piano superiore dove troviamo due camere da letto di cui una matrimoniale ed una doppia ed un bagno con doccia e finestra. L'immobile è stato completamente ristrutturato con lavori ancora da completare ed oltre ad avere due balconi, una piccola corte pavimentata ha anche un posto auto recintato e due fondaci condominiali. (solo per partite IVA, no residenza, no animali (disponibile dal 01 Giugno 2024)

Informazioni immobile

---> **Codice** <---: 7835

---> **Motivazione** <---: Affitto

---> **Tipologia** <---: Appartamento

Regione: Marche

---> **Provincia** <---: Ascoli Piceno

---> **Comune** <---: Grottammare

---> **frazione** <---: Residenziale

---> **Prezzo_Richiesto** <---: € 600

---> **Totale_mq** <---: 80 mq

---> **camere** <---: 2

---> **bagni** <---: 2

---> **Locali** <---: 4

Mazzaferri

: doppio vetro

: Si

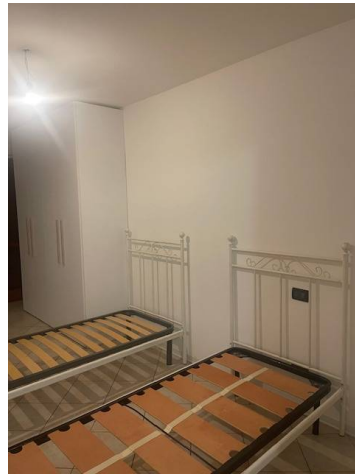

Mazzaferri

Largo Danubio n° 21 - Corso Mazzini n° 165 - San Benedetto del Tronto (AP) - Telefono 0735753420 - Fax
info@mazzaferri.com - www.mazzaferri.com
P.IVA 00472450444