

Appartamento in Affitto a Grottammare : Centrale



80 mq | : 2 | : 2 | : 3

Affittasi a Grottammare in provincia di Ascoli Piceno appartamento posto al piano terra a pochi passi dal centro e dal mare composto da: un ingresso su ampio soggiorno con cucina a vista comprensiva di elettrodomestici, un disimpegno nel reparto notte dove troviamo due camere da letto matrimoniali e due bagni di cui uno in camera. L'appartamento con doppio ingresso (uno condominiale e l'altro indipendente) è stato appena ristrutturato e gode di ottime rifiniture:

Soggiorno cucina con climatizzatore smart e TV smart 55", due camere da letto matrimoniali con climatizzatori smart e TV, due bagni con doccia in vetro 120x80 con lavatrice, veranda con gazebo esposta a nord ed una a sud, zanzariere su tutte le finestre, wifi, infissi in doppio vetro a taglio termico, portone blindato, video citofono.

Completano l'immobile la corte privata di circa 200mq ed un posto auto recintato di circa 18mq. (L'appartamento viene locato comprensivo di tutta la mobilia, solo persone referenziate, no animali)

Informazioni immobile

---> **Codice** <---: 7898

---> **Motivazione** <---: Affitto

---> **Tipologia** <---: Appartamento

Regione: Marche

---> **Provincia** <---: Ascoli Piceno

---> **Comune** <---: Grottammare

---> **frazione** <---: Centrale

---> **Prezzo_Richiesto** <---: € 900

Mazzaferri

---> **Totale_mq** <---: 80 mq

---> **camere** <---: 2

---> **bagni** <---: 2

---> **Locali** <---: 3

: Si



Mazzaferri

Largo Danubio n° 21 - Corso Mazzini n° 165 - San Benedetto del Tronto (AP) - Telefono 0735753420 - Fax
info@mazzaferri.com - www.mazzaferri.com
P.IVA 00472450444

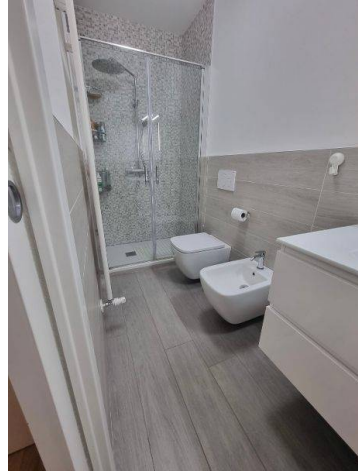

Mazzaferri

Largo Danubio n° 21 - Corso Mazzini n° 165 - San Benedetto del Tronto (AP) - Telefono 0735753420 - Fax
info@mazzaferri.com - www.mazzaferri.com
P.IVA 00472450444



Mazzaferri

Largo Danubio n° 21 - Corso Mazzini n° 165 - San Benedetto del Tronto (AP) - Telefono 0735753420 - Fax
info@mazzaferri.com - www.mazzaferri.com
P.IVA 00472450444