

Appartamento in Vendita a San Benedetto del Tronto : Centrale



58 mq | : 1 | : 1 | : 2

Vendesi a San Benedetto Del Tronto in provincia di Ascoli Piceno appartamento di nuova costruzione (consegna 30/06/2025) in posizione centrale posto al piano primo di tre con esposizione ad est. L'appartamento è composto da un ampio soggiorno con cucina a vista dal quale si accede ad un balcone, un disimpegno nel reparto notte dove troviamo un bagno con doccia e finestra ed una camera matrimoniale dalla quale si accede ad un altro balcone. L'immobile sarà rifinito con materiali di ottima qualità: sanitari sospesi, finestre in PVC di colore bianco complete dei dispositivi di chiusura, tapparelle in alluminio bianco motorizzate, porte interne di colore bianco (Garofoli), portone blindato (Scrigno), impianto termo sanitario a pompa di calore, pannelli fotovoltaici di ultima generazione individuali. Completa l'immobile un fondaco di circa 9mq al costo di Euro 10.000,00 + IVA. Disponibilità di diverse tipologia di appartamento in piani diversi, anche piano terra con corte o attico.

Informazioni immobile

---> **Codice** <---: 7921

---> **Motivazione** <---: Vendita

---> **Tipologia** <---: Appartamento

Regione: Marche

---> **Provincia** <---: Ascoli Piceno

---> **Comune** <---: San Benedetto del Tronto

---> **frazione** <---: Centrale

---> **Prezzo_Richiesto** <---: € 220.000

Mazzaferri

---> **Totale_mq** <---: 58 mq

---> **camere** <---: 1

---> **bagni** <---: 1

---> **Locali** <---: 2

: Si

: Si

: 12

: 2025

: Si

Nelle vicinanze

Palestre

Centri Benessere

Campi da Calcio

Complessi Sportivi

Campi da Tennis

Piste Ciclabili

Parchi Giochi

Stazione Ferroviaria

Trasporti Pubblici

Asilo

Scuole Elementari

Scuole Medie

Scuole Superiori

Bar

Uffici postali

Centri commerciali

Uffici comunali

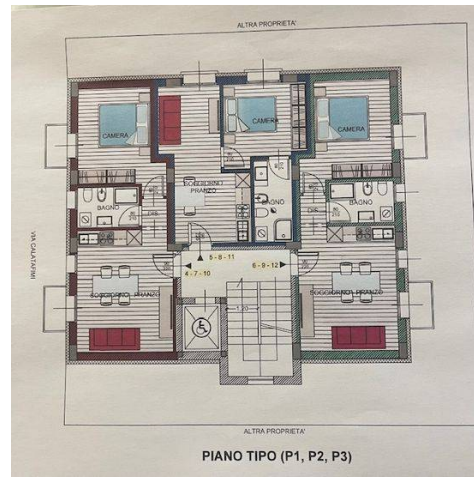
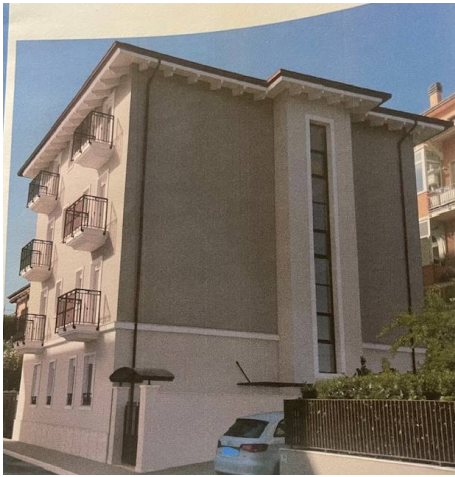

Mazzaferri

Largo Danubio n° 21 - Corso Mazzini n° 165 - San Benedetto del Tronto (AP) - Telefono 0735753420 - Fax
info@mazzaferri.com - www.mazzaferri.com
P.IVA 00472450444