Mazzaferri
Largo Danubio n° 21 - Corso Mazzini n° 165 - 63074 San Benedetto del Tronto
Telefono 0735753420 - Fax

Appartamento in Affitto a San Benedetto del Tronto : Centrale

80 mq | : 1 | : 2 | : 3

Affittasi appartamento in provincia di Ascoli Piceno nel comune di San Benedetto del Tronto in zona centrale delle dimensioni di 80 mq circa posto al primo piano con ascensore e composto da un ingresso sul soggiorno,cucina, una camera matrimoniale, una camera singola, un bagno con box doccia e finestra, oltre ad un ripostiglio. L'appartamento si presenta in ottimo stato con riscaldamento autonomo, infissi con doppio vetro, aria condizionata, videocitofono, impianti autonomi a norma. L'immobile risulta in ottimo stato finemente arredato. Spese condominiali non incluse nel prezzo.

Informazioni immobile

---> Codice <---: 7932

---> Motivazione <---: Affitto

---> Tipologia <---: Appartamento

Regione: Marche

---> Provincia <---: Ascoli Piceno

---> Comune <---: San Benedetto del Tronto

---> frazione <---: Centrale

---> Prezzo_Richiesto <---: € 900

---> Totale_mq <---: 80 mq

---> camere <---: 2

---> bagni <---: 1

---> Locali <---: 3

: 15	: 2
: Si	: infissi a taglio termico
: radiatori	: 3
: 1980	: Si
: sud-est	: 800 mt.

Caratteristiche

Antenna Tv: Condominiale	Tv SAT: Condominiale	Impianto Elettrico: A norma
Doccia		

Nelle vicinanze

Palestre	Centri Benessere	Campi da Calcio	Complessi Sportivi
Campi da Tennis	Piste Ciclabili	Parchi Giochi	Stazione Ferroviaria
Trasporti Pubblici	Asilo	Scuole Elementari	Scuole Medie
Scuole Superiori	Bar	Uffici postali	Centri commerciali
Uffici comunali			

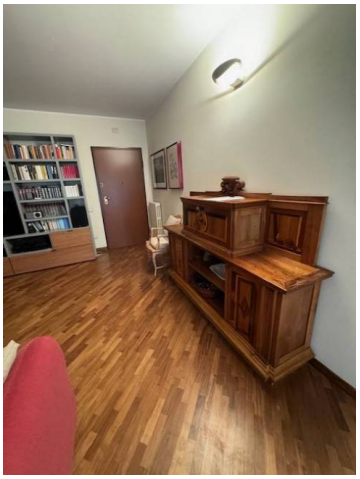

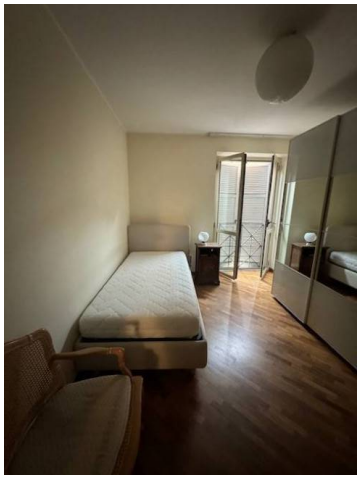

Mazzaferri
Largo Danubio n° 21 - Corso Mazzini n° 165 - San Benedetto del Tronto (AP) - Telefono 0735753420 - Fax
info@mazzaferri.com - www.mazzaferri.com
P.IVA 00472450444